Välten 4

Kolmilavägen 13
LGH 1206

2 RoK
61,7 m²

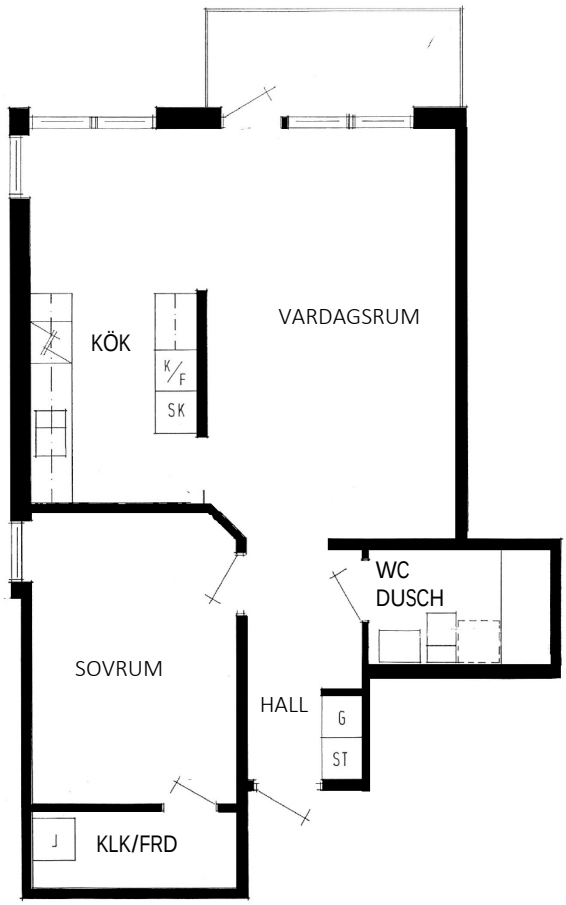

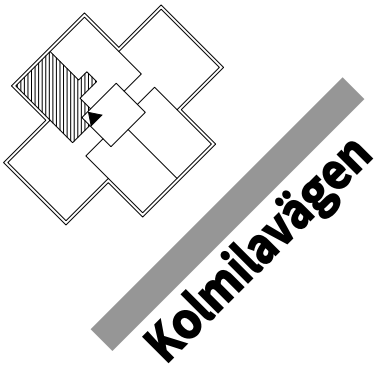

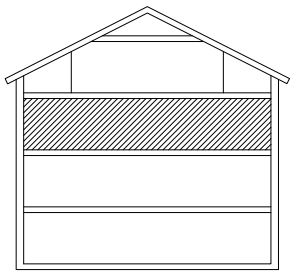

Lindbäcks Fastigheter AB förbehåller sig rätten till ändringar och reserverar sig för eventuella tryckfel. Avvikelser kan förekomma.